Приложение № 1
к Методическим рекомендациям
по разработке и реализации программы
мероприятий
по предотвращению причинения вреда в связи
с несоответствием автомобильного бензина
и дизельного топлива требованиям
технического регламента
Таможенного союза «О требованиях к
автомобильному
и авиационному бензину, дизельному и
судовому топливу,
топливу для реактивных двигателей и мазуту»
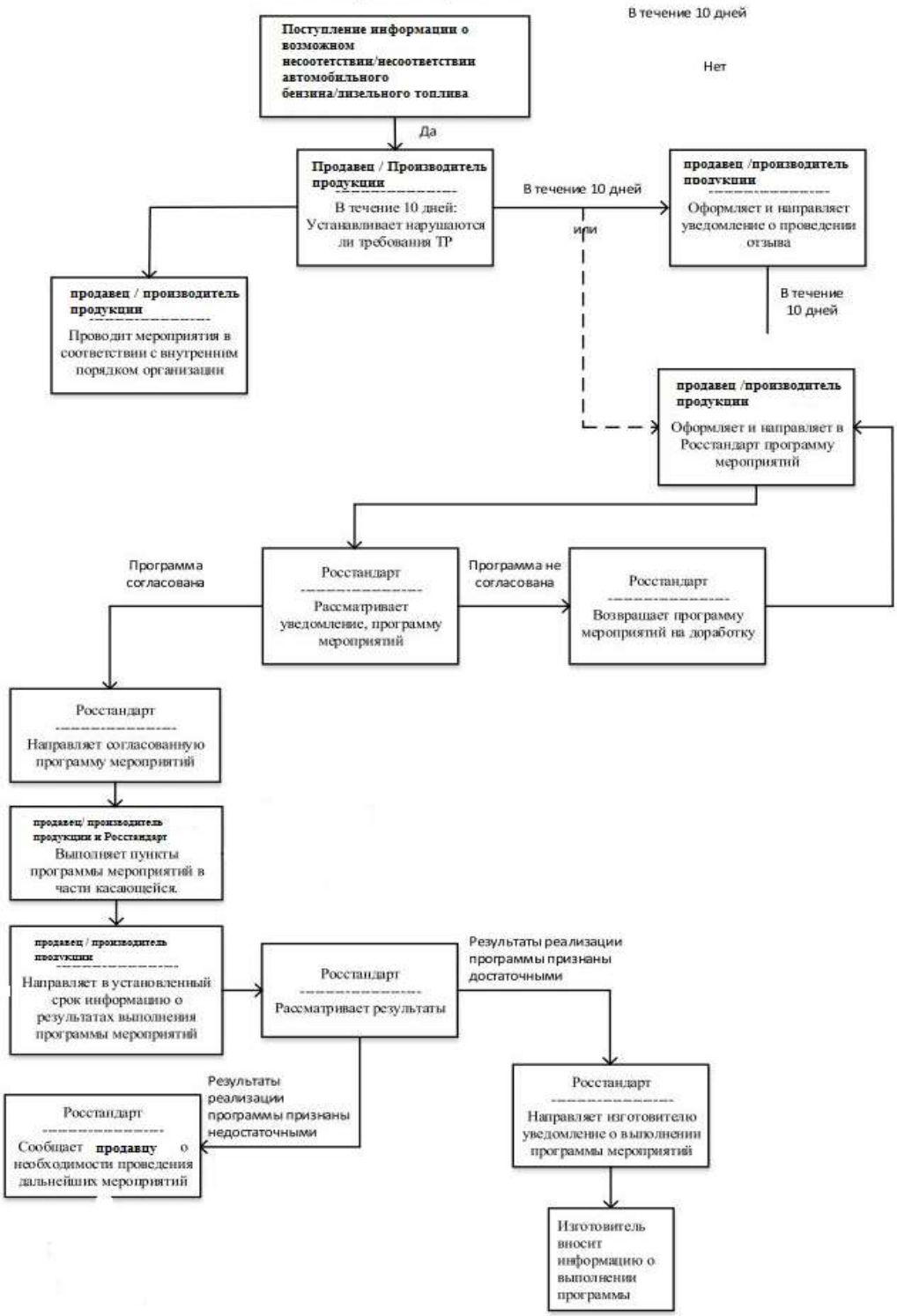
Блок-схема принятия решений